

Juni bis September



Gewässerlandschaft der Gellener Torfmöörte

So., 9. Juni, Die Gellener Torfmöörte - Flora und Fauna eines lebenden Hochmoores

Seit Januar 2023 betreut die Ökologische Station Jade (ÖSJA) verschiedene Vogelschutz- und FFH-Gebiete, unter anderem das FFH-Gebiet Gellener Torfmöörte. Viele selten gewordene Pflanzen, Vögel, Amphibien und Libellen haben hier noch ihre Heimat.

Bei einer Wanderung wird die ÖSJA sich vorstellen und einen Einblick in ihre Arbeit geben.

Treffpunkt im Ipweger Moor: Gellener Damm/

Heiddeich („Dreiländereck“), 10:00 Uhr

Dauer der Wanderung: ca. 2 Stunden

Kosten: eine Spende für den Naturschutz wird erbeten

Anmeldung: exkursion@nabu-rastede.de

Veranstalter: NABU Rastede

Leitung: Kay Fuhrmann, Tobias Pelz (ÖSJA)

Sa., 30. Juni, Radtour entlang der Haaren bis zur Mündung in die Hunte

Geführte, etwa vierstündige abwechslungsreiche Radtour entlang des Fließweges der Haaren bis zum Mündungsbauwerk am Oldenburger Hafen. Es wird Selbstverpflegung für eine Pause und wetterfestes Schuhwerk empfohlen.

Treffpunkt: Parkplatz Sportanlage Köttersweg in Rastede, 10:00 Uhr

Dauer: ca. 4 Stunden (zuzüglich der Rückfahrt ab Oldenburg-Innenstadt, mit öffentlichen Verkehrsmitteln möglich)

Anmeldung: exkursion@nabu-rastede.de

Kosten: evtl. Rückfahrkosten. Eine Spende für den Naturschutz wird erbeten.

Veranstalter: NABU Rastede

Leitung: Silke Lorenz, Hartmut Lueken

So., 4. Aug., Insektenzählung im Loyer Moor

Auf unseren NABU-Projektflächen bei Rastede bestimmen und zählen wir Schmetterlinge und andere Wiesenbewohner, an den Teichen fliegen Libellen; die erfassten Zahlen werden dem NABU-Insektensommer gemeldet.

Taubenschwänzchen im Loyer Moor



Treffpunkt: Birkenstr. 33 im Loyer Moor, 10:00 Uhr

Dauer: 2 Stunden

Kosten: Erw. 8,- €, Ki. 5,- €,

NABU-Mitglieder 6,- €, Ki. 3,- €

Anmeldung: NABU-Geschäftsstelle Oldenburg, Tel. 0441/25600, E-Mail: mail@nabu-oldenburg.de

Veranstalter: NABU Oldenburg

Leitung: Sandra Bischoff, Bernd Ziesmer

Fr., 23. Aug., Fledermausführung durch den Rasteder Schlosspark

Eine Wanderung von der St. Ulrichs Kirche in Richtung Schloss und Ellernteich zur Abendzeit, in der Großer Abendsegler, Wasser-, Zwergfledermaus & Co. auf Nahrungssuche unterwegs sind. Mit Hilfe von Bat-Detektoren können die verschiedenen heimischen Fledermausarten bestimmt werden. Wenn möglich Taschenlampen mitbringen.

Treffpunkt: St. Ulrichs Kirche, 20:30 Uhr

Dauer: ca. 1 ½ Stunden

Kosten: eine Spende für den Naturschutz wird erbeten

Anmeldung: exkursion@nabu-rastede.de

Veranstalter: NABU Rastede

Leitung: Kerstin Menke

So. 1. Sept., Gemeinschaftsradtour zum Zwischenahner Meer mit dem ADFC Ammerland

Das Zwischenahner Meer gehört zu den bedeutendsten Gewässern Niedersachsens. Allerdings gibt es immer wieder negative Schlagzeilen zum ökologischen Zustand des Sees und seinen einleitenden Gewässern. Wie die zukünftigen Renaturierungsmaßnahmen für das Meer und Bächen aussehen können, schauen wir uns Vorort am Wegesrand an.

Die ca. 40 km lange Route führt zum größten Teil über Radwege, wenig befahrene Landstraßen und Waldwege im Herzen der Ammerländer Parklandschaft.

Treffpunkt: Parkplatz am Hirschtor, Rastede, 13:30 Uhr

Dauer: 4 Stunden einschl. Pausen (ca. 40 km)

Kosten: eine Spende für den Naturschutz wird erbeten

Anmeldung: exkursion@nabu-rastede.de

Veranstalter: NABU Rastede, ADFC Ammerland

Leitung: Silke Lorenz, Jenny Kebschull, Torsten Schönebaum



Fr., 20. Sept., Fledermaus-Kinderfest

Rund um die Flattertiere veranstaltet der NABU einen spannenden Abend: Mit vielen Spielen werden die Kinder in die geheimnisvolle Welt der Nachtjäger eingeführt. Im Anschluss an die Spiele wird mit Hilfe eines BAT-Detektors gezeigt, wie Fledermäuse Nachtinsekten jagen und sich in der Dunkelheit orientieren.

Treffpunkt: Parkplatz am Ellernteich in Rastede, Mühlenstraße, 19:00 Uhr

Dauer: 2 Stunden

Kosten: 4,00 € pro Person, NABU-Mitglieder frei

Teilnehmer: Kinder von 7 – 12 Jahren (nur in Begleitung Erwachsener!)

Mindestteilnehmerzahl: 10 Kinder

Anmeldung: per Mail an exkursion@nabu-rastede.de

Veranstalter: NABU Rastede

Leitung: Meike Schleppegrell



NABU Rastede

Aktiv für

Mensch und Natur

Veranstaltungen 2024

Herzlich Willkommen zu den Veranstaltungen des NABU Rastede

Aktuelle Infos zu Terminen, wie Ausfall, Verschiebung, Zusatztermine o.ä. finden Sie auf unserer Homepage unter:

www.nabu-rastede.de/termine-veranstaltungen-2024/

Wenn nicht anders angekündigt, gilt eine Mindestteilnehmerzahl von 10 Personen.

Termine März bis Juni

Di., 26. März., Einladung zum Jahrestreffen des NABU Rastede

mit einem Vortrag von Kay Fuhrmann passend zum Insektensommer:

Heuschrecken

Beginn: 19:30 Uhr im ev. Gemeindehaus, Denkmalsplatz, Rastede
Im Anschluss lädt der NABU Rastede zum geselligen Austausch ein

Sumpfschrecke (Stethophyma grossum)
Foto: K. Fuhrmann

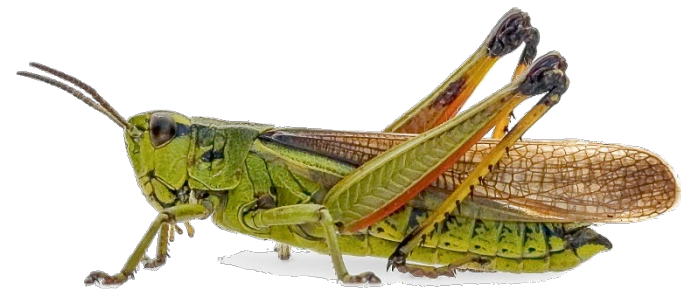

So., 7. April, Geführte Radtour entlang der Quellgewässer der Jade

Sich sportlich gemeinsam mit dem Rad zum Frühlingsbeginn in der Natur bewegen: Die abwechslungsreiche ca. 3-stündige Querfeldein-Tour führt auf Wegen der Geest- und Moorlandschaft des Einzugsgebietes des Jadedflusses, entlang von ortsprägenden vernetzten Fließ- und Stillgewässern. Einige Wald- und Feldwege könnten noch feucht sein, von daher empfiehlt sich wetterfestes Schuhwerk.

Treffpunkt: Rastede/Parkplatz Schule Feldbreite, 10:00 Uhr

Dauer: ~ 3 Stunden (ca. 15 km)

Kosten: eine Spende für den Naturschutz wird erbeten

Anmeldung: exkursion@nabu-rastede.de

Veranstalter: NABU Rastede

Leitung: Silke Lorenz

So., 21. April, Vogelkundliche Wanderung durch den Schlosspark für Frühaufsteher

Ornithologische Wanderung durch den von alten Bäumen beherrschten Rasteder Schlosspark. Die noch unbelaubten Bäume und der frühe Morgen sind die ideale Zeit, um viele unserer heimischen Singvögel bei ihrem Frühlingskonzert erleben zu können.

Treffpunkt: Denkmalsplatz 6:30 Uhr (vor der St. Ulrichs-Kirche Rastede)

Dauer: ca. 1 ½ - 2 Stunden

Kosten: eine Spende für den Naturschutz wird erbeten

Anmeldung: exkursion@nabu-rastede.de

Veranstalter: NABU Rastede

Leitung: Klaus Hinsch

Fr., 26. April, Kulturhistorische Wanderung durch den Schlosspark

Die grüne Lunge Rastedes hat eine lange wechselhafte Geschichte. Ab 1778 gestaltete Herzog Peter Friedrich Ludwig seine erste Gartenanlage in Rastede. So legte er einen Park mit Teichen, verschlungenen Wegen und Wiesen- und Waldflächen an. Wichtig war ihm damals schon die Natürlichkeit der Anlage.

Der Landschaftspark dient seit jeher nicht nur als Erholungsgebiet, sondern übernimmt gerade heute wichtige ökologische Funktionen. In Zeiten des Klimawandels stärkt er u.a. die Artenvielfalt, regelt den Wasserhaushalt und sorgt für ausgeglichene Temperaturen.

Treffpunkt: am Hirschtor, Parkstraße, 15:00 Uhr

Dauer: ca. 2 Stunden

Kosten: eine Spende für den Naturschutz wird erbeten

Anmeldung: exkursion@nabu-rastede.de

Veranstalter: NABU Rastede

Leitung: Horst Bischoff



Kreuzotter im Loyer Moor

So., 5. Mai, Entdeckungstour durch das Loyer Moor

Spaziergang durch die NABU-Naturschutzflächen im Loyer Moor, wo gut versteckt im Heidekraut Frösche, Eidechsen und sogar Kreuzottern vorkommen.

Treffpunkt: Birkenstr. 33 im Loyer Moor, 10:00 Uhr

Dauer: ca. 2,5 Stunden

Kosten: Erw. 8,- €, Ki. 5,- €,

NABU-Mitglieder 6,- €, Ki. 3,- €

Anmeldung: NABU-Geschäftsstelle Oldenburg, Tel. 0441/25600, E-Mail: mail@nabu-oldenburg.de

Veranstalter: NABU Oldenburg

Leitung: Meike Schleppegrell, Bernd Ziesmer

Sa., 8. Juni, Radtour zu den wissenschaftlichen Versuchsfeldern im Hankhauser Moor

Auf der Suche nach Torfersatzstoffen sind hier in Kooperation der Uni's Greifswald und Rostock mit der hiesigen Torfwirtschaft wissenschaftlich begleitete Versuchsfelder (Paludikultur) angelegt worden.

An einem zweiten Haltepunkt wird die Untersuchung der Hochmoornaturierung von landwirtschaftlich vorbelastetem Grünland - im Rahmen von OptiMOOR - vorgestellt.

Treffpunkt: Rastede, Ellern-Parkplatz an der Mühlenstraße, 08.30 Uhr

Dauer: ~ 3 Stunden (23 km)

Kosten: eine Spende für den Naturschutz wird erbeten

Anmeldung: exkursion@nabu-rastede.de oder 04402 8636493

Veranstalter: NABU Rastede

Leitung: Horst Lobensteiner, Horst Bischoff

Torfmoosfeld im Hankhauser Moor



Vogel des Jahres 2024: Kiebitz (Foto: T. Hempelmann)

NABU Rastede

Unsere Natur braucht Freunde! Sie können die ehrenamtliche Naturschutzarbeit des NABU Rastede durch eine Spende oder durch Ihre Mitgliedschaft unterstützen.

Wir freuen uns, wenn Sie Interesse an einer aktiven Mitarbeit haben. Stöbern Sie doch mal in unseren neugestalteten Internetseiten oder kommen Sie einfach zu unseren monatlichen Treffen!

Aktiventreffen des NABU Rastede

Wir treffen uns mit Ausnahme in den Ferien und im Dezember am 3. Dienstag des Monats um 19:30 Uhr im Ev. Gemeindehaus am Denkmalsplatz in Rastede. Naturschutzinteressierte sind herzlich eingeladen.

Impressum: © 2024, NABU Rastede (NABU-Gruppe im Bezirk des NABU Oldenburger Land e.V., Geschäftsstelle: Schloßwall 15, 26122 Oldenburg, Telefon: 0441 25600)

Internet: www.NABU-rastede.de

E-Mail: briefkasten@NABU-rastede.de

Bankverbindung: Raiffeisenbank Rastede

BIC: GENODEF1RSE

IBAN: DE27 280 621 65 0 103 104 000

Layout/Bildnachweis: NABU/S. Lorenz

Titelfoto: Transport einer Erdkröte bei der „Mitmach“-Aktion Krötenwanderung an der Parkstraße im März